

FICHA No: 464		SECRETARIA DE PLANEACION DISTRITAL (SPD) INVENTARIO BIC / DECRETO 606 DEL AÑO 2001 DIRECCION DE PATRIMONIO Y RENOVACION URBANA CONTRATO DE CONSULTORIA No.126/2010	CARLOS HUGO GARZON YEPES Arquitecto – Magister en Estudio y Restauración de Monumentos Arquitectónicos  Carrera 7 No 17 – 01 Of. 919 Bogotá - Colombia Tel: 334 58 24 / 622 56 58 - Cel: 310 310 68 38 E-MAIL: carloshgarzonarquitectos@gmail.com
Chip Catastral AAA0090JRTD			

1. IDENTIFICACION **BARRIO: Bosque Calderon Tejada CODIGO: 008207-030-12**

NOMBRE DEL BIEN:			clasificación arquitectonica:	Arquitectura Habitacional, Vivienda urbana unifamiliar	
OTROS NOMBRES					
MODALIDAD:	Inmueble de Interés Cultural (IIC) <input checked="" type="checkbox"/>		Sector de Interés Cultural (SIC) <input type="checkbox"/>		
APLICACIÓN:	Inmueble de Interés Cultural (IIC) <input checked="" type="checkbox"/>	Sector de Interés Cultural (SIC) <input type="checkbox"/>	Sector antiguo(SA) <input type="checkbox"/>	Sector de Desarrollo Individual(SDI) <input type="checkbox"/>	
	Sector Vivienda en Serie (SVS) <input type="checkbox"/>	Sector con agrupaciones y conjuntos(SAC) <input type="checkbox"/>	Monumentos conmemorativos y artísticos (MCA) <input type="checkbox"/>		
CATEGORÍA:	Dec. 606/2001: Conservación tipológica (CT) <input checked="" type="checkbox"/>	Conservación Integral (CI) <input type="checkbox"/>	Restitución parcial (RP) <input type="checkbox"/>		Restitución total (RT) <input type="checkbox"/>
	Categoría Monumental (CM) <input type="checkbox"/>	Dec. 678/1994 Conservación Monumental (A) <input type="checkbox"/>	Conservación Arquitectónica (B) <input type="checkbox"/>		
DECLARATORIA:	Tiene Declaratoria como BIC? <input checked="" type="checkbox"/>	Acto Administrativo de la Declaratoria: <input checked="" type="checkbox"/>	Declaratorias Anteriores: <input type="checkbox"/>		
	Ambito de la Declaratoria: Distrital	Normativa: Decreto 606 de 2010			

2. LOCALIZACION **ON (Numero Licencia de Construcción): LC-4881**

Departamento:	Cundinamarca	Municipio:	Bogota	Dirección antigua:	Cra 4 No.54-70	Dirección actual:	
Localidad:	Chapinero	No. Localidad:	2	UPZ:	Pardo Rubio	No. UPZ:	90
Barrio:	Bosque Calderon Tejada	Cod. Barrio:	8207	Coordenadas: X=	101896503,00	Y=	104846518,00
Decreto / Plancha No.	614-29/12/2006	No. MANZANA:	30	No. PREDIO:	12	Ced. CATASTRAL:	54 3 25
						Mat. INMOBILIARIA:	050COO407313

PLANO DE LOCALIZACIÓN **TRAMA URBANA** **FOTOGRAFÍA (Contexto/Predio)**

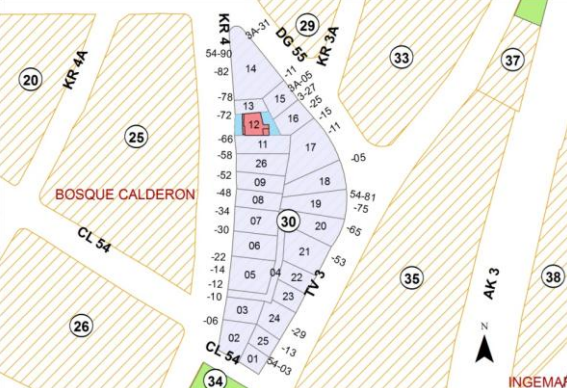





3. ORIGEN



FECHA:	15/10/1948	SIGLO:	XX	FUNDADOR:	EUGENIO BARREY	CLASIFICACION TIPOL.:	Moderno
DISEÑADOR:		CONSTRUCTOR:	GUILLERMO GUZMAN LIEVANO	USO ORIGINAL:	residencial		

RESEÑA HISTÓRICA:

Construir una casa de 2 pisos. Se dejara una sola entrada de 3.5m y por lo tanto una sola placa de nomenclatura. El inmueble pertenece a los finales de la decada de los 40's y principios de los 50's, años en los cuales de definieron los lineamientos especificos de la prectiva profesional y se produjeron las mejores obras en el espíritu de la modernidad formal y tecnica. Cuenta con valores representativos de la arquitectura moderna como: grandes areas libres logradas mediante el manejo flexible de la planta arquitectonica, gran luminosidad a traves de ventanas, simplicidad en el manjeo de materiales, recato en el uso de materiales, cambio en la tecnologia a traves del uso de vidrio, dimensiones estructurales mas utiles, mayores espacios abiertos, placas aligeradas, techos planos.

4. OCUPACION ACTUAL

TIPO DE OCUPACION:	Propiedad Pública: <input type="checkbox"/>	Propiedad Privada: <input checked="" type="checkbox"/>	Poseción:	Tenencia:	Otro:	Cual?
DATOS PROPIETARIO:	Nombre o Razón Social:	ZAIRA DE PAZ DE LESACA	Tipo Doc.:	C.C.	No. Documento:	41591371
	Dirección:	Carrera 4 No.54-70	Teléfono:		E-mail:	
DATOS OCUPANTE:	Nombre o Razón Social:	ZAIRA DE PAZ DE LESACA	Tipo Doc.:	C.C.	No. Documento:	41591371
	Dirección:	Carrera 4 No.54-70	Teléfono:		E-mail:	
Observaciones:	Base Cartografica:	CATASTRO DISTRITAL	Informacion Cartografica:	SINUPOT	Fuentes Documentales:	PLANEACION DISTRITAL

FICHA No: 464		SECRETARIA DE PLANEACION DISTRITAL (SPD) INVENTARIO BIC / DECRETO 606 DEL AÑO 2001 DIRECCION DE PATRIMONIO Y RENOVACION URBANA CONTRATO DE CONSULTORIA No.126/2010	CARLOS HUGO GARZON YEPES Arquitecto – Magister en Estudio y Restauración de Monumentos Arquitectónicos Carrera 7 No 17 – 01 Of. 919 - Bogotá - Colombia Tel: 334 58 24 / 622 56 58 - Cel: 310 310 68 38 E-MAIL: carloshgarzonarquitectos@gmail.com	
Chip Catastral AAA0090JRTD				

5. ASPECTO FISICO

CARACTERÍSTICAS:	Área del Predio:	147,2	Número de Pisos:	3	Uso Actual:	Habitacional	Estrato:	4	Tipología:	Continua: <input checked="" type="checkbox"/>	Aislada: <input type="checkbox"/>	Mixta: <input type="checkbox"/>
	Área total construida:	227,6	Área Antejardín:		Área Libre:		Área Lote:	147,2	Chip Catastral:	AAA0090JRTD		
DIAGNOSTICO GENERAL DEL ESTADO DE CONSERVACION:	Presenta intervenciones a nivel de fachada y en espacio interior, además de las intervenciones propias por el mantenimiento y adecuaciones a los nuevos usos, en el exterior no se identifico fisuras ni grietas de consideración, no se evidencian humedades ascendentes o descendentes de importancia al interior su estructura portante presenta un (malo, buen o normal) estado de conservación, construcción de (60,70,80) años de existencia, no/si hay problemas estructurales de consideración, en conclusión su estado de conservación es bueno.											

CRITERIOS DE CALIFICACION:	CARACTERÍSTICAS URBANISTICAS:	CARACTERÍSTICAS ARQUITECTONICAS:	CARACTERÍSTICAS AMBIENTALES:
Representar en alguna medida y de modo tangible o visible una o más épocas de la historia de la ciudad o una o más etapas de la arquitectura y/o urbanismo en el país.	X	El inmueble, con retroceso lateral, se encuentra localizado en un predio medianero, aunque se localiza en sector heterogéneo, forma porta de un contexto homogéneo y armónico. Se conserva el perfil de los inmuebles colindantes y el antejardín con cerramiento característico de los inmuebles del sector.	Disposición generosa de espacios interiores, guarda coherencia entre la función interior y la apariencia externa. Se caracteriza por la sobriedad de los recursos arquitectónicos empleados.
Ser un testimonio o documento importante en el proceso histórico de planificación o formación de la estructura física de la ciudad.	X		
Ser un ejemplo cultural importante de un tipo de edificación o conjunto arquitectónico.			
Ser un testimonio importante de la conformación del hábitat de un grupo social determinado.			
Constituir un hito de referencia urbana culturalmente significativo en la ciudad.			
Ser un ejemplo destacado de la obra de un arquitecto urbanista o de un grupo de estos de trayectoria reconocida a nivel nacional o internacional.		La existencia del antejardín como espacio verde se une a la presencia de franjas verdes en el andén y genera una lectura de espacios arborizados y con vegetación que confiere al sector urbano una característica especial dentro de la ciudad.	
Estar relacionado con personajes o hechos significativos de la historia de la ciudad o del país.			

DESCRIPCIÓN GENERAL:	Se destacan en el volumen en voladizo de 2 piso el empleo de ventanas en banda continua combinadas con un antepecho en pañete y pintura como elemento único de fachada generando un gran plano. Chimenea que sobresale de la volumetría general del inmueble, presencia de aleros con voladizos cortos. el inmueble forma parte de una sola unidad arquitectónica con su colindante hacia el norte.
-----------------------------	---

DER. DE EDIFICABILIDAD / UPZ:	DER. DE PLUSVALIA	SI:	NO: <input checked="" type="checkbox"/>	PORCENTAJE EXENCION PREDIAL ACUERDO 426/2009:
--------------------------------------	--------------------------	-----	---	--

6. INTERVENCIONES

FECH. CONSTRUCCION:	28/07/1948	SIGLO:	XX	CONSTRUCTOR:	CARLOS ARVELAEZ	LIC. CONSTRUCCION:	3078	TIPO DE INTERVENCIÓN:	MODIFICACIONES
----------------------------	------------	---------------	----	---------------------	-----------------	---------------------------	------	------------------------------	----------------

DESCRIPCIÓN DE LAS INTERVENCIONES:	Un edificio de 3 pisos en un todo de acuerdo a planos aprobados y modificaciones. HELENA RESTREPO DE ALDANA
---	---

ALTERACIONES A LA EDIFICACION VISIBLES DESDE EL EXTERIOR:	POSIBILIDADES DE INTERVENCIÓN:
No se registran intervenciones de consideración	Estos inmuebles conforman un conjunto arquitectónico sobre la carrera 4. El área afectada son los m2 del predio, la zona de influencia abarca la manzana catastral, las posibilidades de intervención son las obras permitidas del NIVEL 2.

7. VALORACION Y SIGNIFICACION CULTURAL DEL BIEN

VALOR PATRIMONIAL	CRITERIOS DE VALORACION	1	2	3	4	5	*Califique del 1 al 5 donde:	CRITERIOS DE VALORACION:	CRITERIOS URBANOS:
VALOR HISTORICO	ANTIGÜEDAD					X	1. Malo	Conforma y hace parte de un paisaje urbano homogéneo, reconocido por la memoria colectiva de la ciudad. Contribuye a una valoración AMBIENTAL de calidad en la ciudad; el sector y su paisaje urbano garantizan por su forma urbana y arquitectónica un paisaje urbano con altos estándares de calidad ambiental.	
	AUTORIA					X	2. Regular		
AUTENTICIDAD						X	3. Aceptable		
VALOR ESTETICO FORMAL	CONSTITUCION DEL BIEN					X	4. Bueno		
	FORMA					X	5. Excelente		
	ESTADO DE CONSERVACION					X			
VALOR SIMBOLICO	CONTEXTO AMBIENTAL					X	*Según Decreto 763 de 2009. Ley 1185 de 2008	La Estructura es el elemento articulador de los componentes de una respuesta arquitectónica, se refiere a la constitución de uso y organización del espacio arquitectónico. Todas las dependencias están iluminadas y ventiladas con una adecuada zonificación y funcionamiento. Las proporciones entre planta y alzado, los vanos y la modulación en la composición arquitectónica, responden a una identidad, con un marcado eclecticismo formal, típico de las edificaciones del sector.	
	CONTEXTO URBANO					X			
	CONTEXTO FISICO					X			
	REPRESENTATIVIDAD					X			

OBSERVACIONES GENERALES DE VALORACION / SIGNIFICACION CULTURAL DEL BIEN:	CRITERIOS FORMALS:
El diagnostico del estado de conservación, la descripción general demuestran pocas intervenciones y el inmueble mantiene el estado original la calificación es 4. La estructura espacial es el valor arquitectónico mas relevante del inmueble, porque conserva sus características tipológicas originales en cuanto a intercomunicación del espacio habitable y la totalidad resultante. Las dependencias conservan sus dimensiones y vanos originales.	La forma arquitectónica se expresa de manera directa en la volumetría que contiene el espacio, identificada a través de la esquematización y la construcción de la forma.
	CRITERIOS DE SIGNIFICACION:
	Por se uno de los primeros ejemplos de tipología de arquitectura unifamiliar. El uso identifica al espacio como contenedor de eventos propios de uno o varios usuarios, su finalidad es la intención de uso y la subdivisión del espacio como expresión de esa intención.

FICHA No:
464

Chip Catastral
AAA0090JRTD



SECRETARIA DE PLANEACION DISTRITAL (SPD)
INVENTARIO BIC / DECRETO 606 DEL AÑO 2001
DIRECCION DE PATRIMONIO Y RENOVACION URBANA
CONTRATO DE CONSULTORIA No.126/2010

CARLOS HUGO GARZON YEPES
Arquitecto – Magister en Estudio y
Restauración de Monumentos Arquitectónicos

Carrera 7 No 17 – 01 Of. 919. Bogotá - Colombia
Tel: 334 58 24 / 622 56 58 - Cel: 310 310 68 38
E-MAIL: carloshgarzonarquitectos@gmail.com



8. PLANOS ARQUITECTONICOS

ESQUEMA DE LEVANTAMIENTO: PLANTAS, ALZADOS, FACHADAS, CORTES.

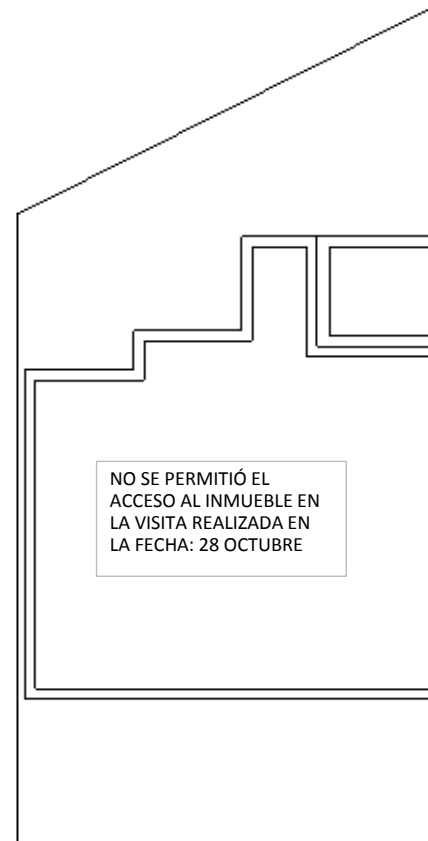
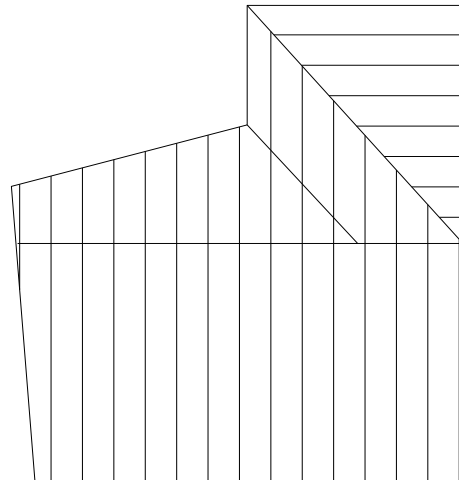

PLANOS DE ARCHIVO



NO FUE DISPONIBLE LA
INFORMACIÓN
PLANIMÉTRICA, EN
CONSULTAS REALIZADAS
EN LOS ARCHIVOS
DISTRITALES.

Observaciones:

Base
Cartografica:

PLANO GEOREFERENCIADO Y
ESTA CONSULTORIA

Informacion
Cartografica:

Fuentes
Documentales:

FICHA No:

464

Chip Catastral
AAA0090JRTD



SECRETARIA DE PLANEACION DISTRITAL (SPD)
INVENTARIO BIC / DECRETO 606 DEL AÑO 2001
DIRECCION DE PATRIMONIO Y RENOVACION URBANA
CONTRATO DE CONSULTORIA No.126/2010

CARLOS HUGO GARZON YEPES
Arquitecto – Magíster en Estudio y
Restauración de Monumentos Arquitectónicos

Carrera 7 No 17 – 01 Of. 919. Bogotá – Colombia
Tel: 334 58 24 / 622 56 58 - Cel: 310 310 68 38
E- MAIL: carloshgarzonarquitectos@gmail.com



9. REGISTRO FOTOGRAFICO

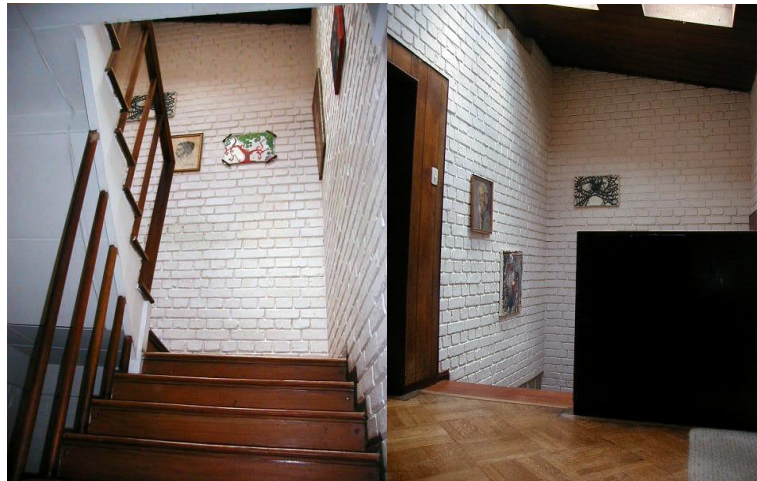

FOTOGRAFIAS DEL CONTEXTO



FOTOGRFIAS DE ARCHIVO



FUENTE DOCUMENTAL

SDP Y ESTA CONSULTORIA

BIBLIOGRAFIA

10. RESPONSABLE DEL INVENTARIO

ENTIDAD
CARLOS HUGO GARZON YEPES
Arquitecto Restaurador de Monumentos

Vo. Bo. DIRC. ESTUDIOS CARLOS HUGO GARZON YEPES

DILIGENCIO

ARQ. CARMEN ELENA GARZON MOSQUERA

REVISO

Vo. Bo. INTERVENTORIA SDP

FECHA DE ACTUALIZACION: Diciembre de